Color & Material

MAS

Wood / Color

Hinokikinari
MATERIAL: Hinoki
(Japanese cypress)
Code: HN

Forest Green
Material: Sen
(Castor aralia)
Code: HG

Soil Brown
Material: Sen
(Castor aralia)
Code: HM

Pure Chestnut
Material: Kuri
Code: ZE

ヒノキ
Material of Japanese cypress

ヒノキは高い耐久性と耐熱性をもち、古くから日本の建築に用いられてきた木材です。美しい木目と清々しい香りが特徴で、見える構造材としても親しまれています。MAS では、ヒノキのやわらかな風合いを活かしつつ、強度が求められる部分には広葉樹を芯材として使用。優美さと堅牢さを両立させた設計により、従来の針葉樹家具とは異なる上質な表情を生み出しています。

セン（栓）
Material of Castor aralia

セン（栓）は北海道でナラを伐採する際に得られる落葉広葉樹で、かつては和家具にも使われてきた美しい木目です。柔らかく加工しやすい反面、白くカビに弱いという特性がありますが、MAS では塗装によって木目の美しさを際立たせつつ耐久性を向上。ヒノキでは表現できなかった深みのある塗装色を実現し、素材の魅力を新たに引き出しています。自然の風合いと上質な仕上がりが共存する、MAS ならではの素材です。

クリ
Material of Pure Chestnut

クリは非常に硬く、高い強度と耐水性を兼ね備えた木材で、かつては鉄道の枕木や住宅の土台など、過酷な環境にも耐える用途に用いられてきました。はっきりとした力強い木目が特徴で、使い込むほどに飴色へと深く変化していきます。MAS では東北産のクリを選定し、秋田の自社工場にて丁寧に製材。素材の持つ堅牢さと豊かな表情を引き出しながら、日常に安心感と静かな存在感をもたらす仕上がりとしています。

Fabric by Kvadrat

KVADRAT STEELCUT TRIO 3

90% New wool (worsted), 10% Nylon

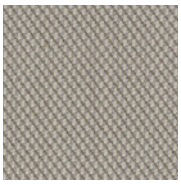

BEIGE
B786 (KVA STE 205)

LIGHT GRAY
B784 (KVA STE 113)

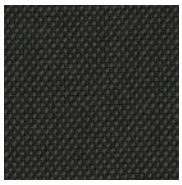

BROWN BLACK
B942 (KVA STE 383)

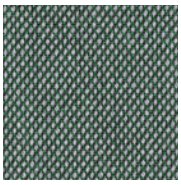

MOSS GREEN
B788 (KVA STE 966)

KVADRAT / RAF SIMONS VIDAR 4

94% New wool, 6% Nylon

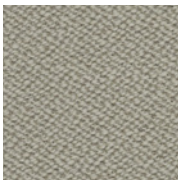

BEIGE
B779 (KVA VID 222)

BLACK
B965 (KVA VID 1880)

DARK GREEN
B783 (KVA VID 972)

NAVY
B780 (KVA VID 554)

MAHARAM MODE

80% Post-Consumer Recycled Polyester, 20% Polyester ※ソファのみ対応張地

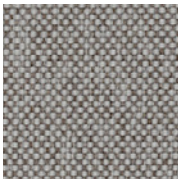

SYCAMORE
B747 (MAH MOD 008)

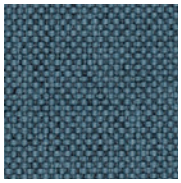

JETTY
B752 (MAH MOD 035)

MACHINE
B746 (MAH MOD 004)

※ インクの都合上、実物と若干異なる場合があります
※ Printed color may vary slightly from actual fabric

July, 2026